BEWERBUNG

GASTRONOMIE IM FREIBAD LECHHAUSEN

DANIEL FRENS &
TAMER YURTSEVER

0176 555 310 87
MAIL@COPACARIBE.DE
WWW.COPACARIBE.DE

COPA CARIBE
LATINEVENTS SINCE 2008

AGENDA

01 ÜBER UNS

- WIR STELLEN UNS VOR
- WAS MACHT UNS BESONDERS

02 KONZEPT

- FREIBAD FÜR JEDERMANN
- UMBAU
- PROGRAMM

03 KOSTENPLAN

- BEDARFSLISTE
- KALKULATION

04 SONSTIGES

- SOS KINDERDORF
- RENT

BEWERBUNG

SOMMER ~~IN~~ AUF LECHHAUSEN

Sehr geehrte Damen und Herren der Stadt Augsburg,

gerne möchten wie uns für die Gastronomie im Freibad Lechhausen bewerben. Wir, Daniel Frens (35J) und Tamer Yurtserver (58J), würden uns freuen, zahlreiche Badegäste mit allerlei Köstlichkeiten zu verwöhnen.

Den Mitarbeitern des Bades sind wir seit 2021 keine unbekannten. In besagtem Jahr organisierten wir mit großem Erfolg Karibische Nachmittage. Bei den Badegästen sind wir nachhaltig in Erinnerung geblieben, sodass wir immer wieder Anfragen erhalten, wann wir das Bad erneut in eine Karibische Insel verwandeln.

Im Rahmen unserer Veranstaltung setzte man uns leider auch über die Problematik mit dem dortigen Gastronomen in Kenntnis. Diesbezüglich wurden wir gefragt (vermutlich auch mit einem Augenzwinkern), ob wir nicht die Gastronomie übernehmen möchten. Der Gedanke ließ uns über die Jahre nie los, sodass wir die jetzige Gelegenheit gerne nutzen möchten. Gemeinsam brennen wir das Lechhauser Freibad zu neuem Glanze zu verhelfen. Mit frischem Wind und kreativen Ideen, werden wir den Badegästen einen bestmöglichen Aufenthalt schenken.

Selbstverständlich sind wir uns dem Publikum des Bades bewusst. Unser Angebot wird deshalb preiswert und für jedermann bezahlbar sein. Mit Tamar Yurtsever ist ein absolutes Sprachtalent an Board, der u.a. Deutsch, Spanisch, Türkisch & Englisch spricht. Wertvoll sind auch seine 20-jährige Erfahrung als selbständiger Gastronom.

Daniel Frens ist Gründer des gemeinnützigen Vereins Rimo DanceArt e.v. sowie Copa Caribe. Seit 5 Jahren beschert er den Augsburgern mit großer Freude reichlich Urlaubsfeeling.

Dank umfangreichen Equipment möchten wir das Bad in eine Perle der Karibik verwandeln. Palmen, Sonnenliegen, Beach-Deko und natürlich kubanischen Salsa. Nach einem Sprung ins kühle Nass, verwöhnt man die Gäste mit einem leckeren Slush Eis oder kolumbianischen Arepas. Urlaub mitten in Augsburg, was will man mehr?

Dank unseres Netzwerkes sowie Vereinsmitgliedern, würde das Freibad Lechhausen von einem kostenlosem Sport-, Yoga-, sowie Tanzangebot profitieren. Selbstverständlich haben wir dabei auch an die Kids gedacht. Damit an einem langen Badetag keine Langeweile aufkommt, wartet am Kiosk aufblasbares Wasserspielzeug sowie Boccia oder Federball-Sets darauf ausgeliehen zu werden.

Als Highlight würde man die Dachterrasse in eine Wohlfühloase verwandeln, die mit reichlich Sand zum Sonnenbaden einlädt. Gerne entführen wir die Badegäste auf unsere kleine Insel und heißen Sie herzlich willkommen auf “Lechhausen”. 2x im Monat ist ein Sonderprogramm außerhalb des Badebetriebes angedacht. Kulturelle Vielfallt ist dank Live Musik, Stand Up Comedy sowie live Saxophon gegeben. Der Eintritt ist frei.

Mobiliar, Gastrobedarf, Elektrogeräte, Ton-/ Lichttechnik, Dekoration,… Alles erdenkliche befindet sich bereits in unserem Besitz, sodass wir in Windeseile startklar wären.

Über eine positive Rückmeldung würden wir uns sehr freuen.
Daniel Frens und Tamar Yurtsever

STECKBRIEF

DANIEL FRENS

Grias di, mein Name ist Daniel und ich bin seit 5 Jahren Inhaber einer Veranstaltungsagentur. Als gelernter technischer Betriebswirt zog es mich berufsbeding vor ca. 10 Jahren in die Fuggerstadt. Wenn es die Zeit erlaubt, tanze ich leidenschaftlich Salsa und fotografiere.

Alter / Wohnort:
35 Jahre / Augsburg

Familienstand:
Ledig

Beruf:
Inhaber einer Veranstaltungsagentur & Qualitätsmanager bei einem Großkonzern.

Hobbies:
Fotografie & Salsa

Relevante Berufserfahrung:
5 Jahre Erfahrung als Veranstalter von Konzerten, Tanzabenden & mehrtägigen Festivals.

STECKBRIEF

TAMER YURTSEVER

Hola oder auch Merhaba, ich bin Tamer und mit über 20jähriger Erfahrung ein klassischer Vollblutgastronom. Der Liebe wegen lebte ich mehrere Jahre auf Isla Margarita in Venezuela. 2018 verschlug es mich zurück in meine alte Heimat, wo ich zukünftig die Gäste im Freibad Lechhausen verwöhnen möchte.

Alter / Wohnort
58 Jahre

Familienstand
Verheiratet

Hobbies:
Salsa Tanzen & Musik

Relevante Berufserfahrung:
Über 20 Jahre Erfahrung als Gastronom

Sprachen:
Deutsch, Türkisch, Spanisch, Englisch

WAS MACHT UNS BESONDERS

01

GASTRO-ERFAHRUNG

Tamer besitzt über 20 Jahre Erfarung als Gastronom

02

MULTIKULTI

Gemeinsam sprechen wir 5 Sprachen, so dass wir mit jedem Badegast kommunizieren können

03

EQUIPMENT

Im Martini Park befindet sich unser Lager. Liegestühle, Sonnenschirme, Lich-/Tontechnik und allerlei Gastrobedarf im Wert von 120.000€ warten auf Ihren Einsatz im Freibad Lechhausen ☺

04

RIMO E.V. & COPA CARIBE

Wir sind Gründer des gemeinnützigen Vereins Rimo DanceArt e.v. sowie von Copa Caribe. Unzahlige Unterstützer sind garantiert

05

CHARITY

Seit August 2022 sind wir Fördermitglied von SOS Kinderdorf und spenden monatlich Teile unserer Einnahmen

06

SICHERHEIT

Daniel befindet sich in einer Festanstellung (Jahreseinkommen ca. 95.000€) und besitzt hohes betriebwirtschaftliches Fachwissen.

WAS MACHT UNS BESONDERS

RIMO DANCEART E.V / GEMEINNÜTZIGER VEREIN

Rimo verbindet die unterschiedlichsten Kulturen. Am Augsburger Gaswerk beheimatet, finden unzählige Tänzer, Musiker sowie Kreativschaffende bei uns Ihr zu Hause. Zu Rimo gehört Tango (Argentinien), Kizomba (Angola), Forro (Brasilien), Salsa (Kuba), Bachata (Dom.Rep), Kung Fu (Asien), Stepptanz, Modern Jazz, Yoga, Hip Hop Kids, Tanzen mit Kindern (mit Handicap) uvm. Unsere zahlreichen Lehrer werden sich aktiv einbringen und den Gästen ein buntes sowie kostenfreies Kursprogramm anbieten.

COPA CARIBE / ZUSAMMENSCHLUSS SALSA AUGSBURG

Copa Caribe gibt den Augsburger Salsa Tänzern ein Gesicht und trägt durch hochwertige Veranstaltungen (Konzerte mit internationalen Künstlern,…) zur kulturellen Vielfalt der Stadt Augsburg bei. Des Weiteren sind wir beliebte Anlaufstelle für Personen Lateinamerikanischenursprungs. Unserem großen Netzwerk sei Dank, werden wir das Freibad regelmäßig mit live Musik und dem Spirit Lateinamerikas verzaubern.

MULTIKULTI
FÜR JEDERMANN BEZAHLBAR
ABWECHLUNGSREICH
ZUM MITMACHEN

02. KONZEPT

FREIBAD FÜR JEDERMANN

PREISWERT

Unser Speiseangebot wird für jedermann bezahlbar sein. Des Weiteren kann aufblasbares Wasserspielzeug (Wasserbälle, Luftmatratzen,..) sowie Boccia- & Federball-Sets kostenlos ausgeliehen werden.

ABWECHSLUNGSREICHES SPEISEANGEBOT

Unsere Speisen sind so bunt wie unsere Gäste. Neben klassischen Pommes werden wir regelmäßig Besonderheiten anbieten. Ein Beispiel sind die in Venezuela sowie Kolumbien beliebte Arepa.

PROGRAMM ZUM MITMACHEN

Jeden Wochenende bieten wir in den Morgenstunden ein kostenloses Programm zum Mitmachen an. Salsa-Tanzkurse, Trommeln für Kinder, lustige Fotoshooting, Yoga und vieles mehr. Für ein Abwechslungsreiches Programm sorgt der gemerinnützige Verein Rimo Dance Art sowie Copa Caribe. Bei hoher Nachfrage kann das Programm beliebig erweitert werden.

URLAUBSFEELING

Wir werden den Gastrobereich in eine kleine Karibikinsel verwandeln. Palmen, Sonnenliegen, Sonnenschirme und unzählige Beach-Deko. Unser Publikum kann sich keinen Urlaub leisten? Kein Problem, wir heißen jeden herzlich Willkommen auf ”LECHHAUSEN ISLAND“

DACHTERRASSE

Gerne würden wir Sand ausschütten und die Fläche mit zahlreichen Bambus-Sonnenliegen ausstatten. Die Liegen laden alle Badegäste zum Sonnenbaden und relaxen ein. Falls ihrerseits gestattet, würden wir 2-3x pro Monat ein buntes Rahmenprogramm am frühen Abend anbieten.

DER UMBAU

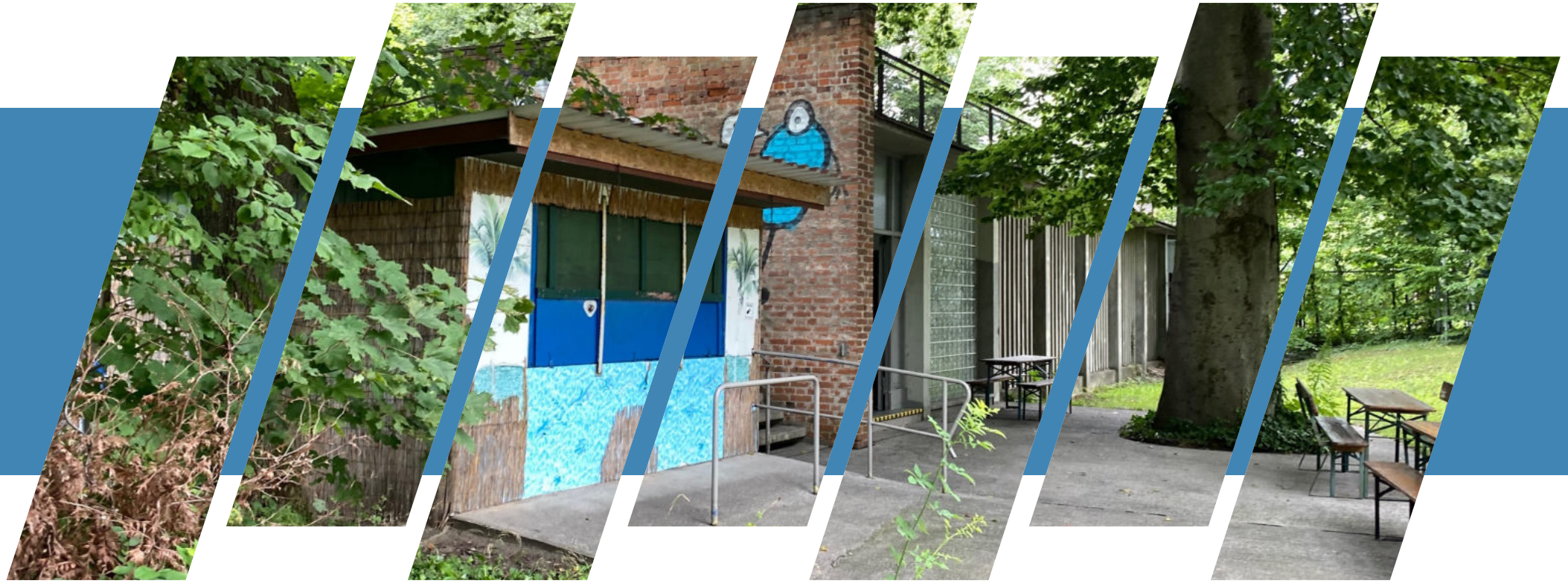

URLAUBSFEELING FÜR JEDERMANN
IM FREIBAD LECHHAUSEN

KIOSK

DAS BISHERIGE KIOSK WIRD ABGERISSEN UND DURCH EINE MODERNE VERKAUFSFLÄCHE ERSETZT. ALS GRUNDLAGE DIENT EIN SCHIFFSCONTAINER MIT EINER BREITE VON 4 METERN

- ✓ EIS AM STIEL
- ✓ SLUSH EIS
- ✓ SOFTDRINKS
- ✓ KNABBERZEUG
- ✓ POMMES FRITES, PIZZA,…

KIOSK

AUFGELISTETE GERÄTE BEFINDEN SICH BEREITS IN UNSEREM BESITZ (AUSGENOMMEN PIZZAOFEN & FRITTEUSE) UND WERDEN IN DEN VERKAUFSCONTAINER VERBAUT. DIE LIEFERZEIT FÜR BEIDE PRODUKTE BETRÄGT 3-4 TAGE

- ✓ EIS AM STIEHL
- ✓ SLUSH EIS
- ✓ SOFTDRINKS
- ✓ KNABBERZEUG
- ✓ POMMES, PIZZA,…
- ✓ SPIELZEUG ZUM AUSLEIHEN

AUSSENBEREICH

DER AUSSENBEREICH WIRD IN EINE KARIBISCHE WOHLFÜHLOASE VERWANDELT UND LÄDT ZUM VERWEILEN EIN. (FAST) ALLE BENÖTIGTEN PRODUKTE BEFINDEN SICH BEREITS IN UNSEREM BESITZ

- ✓ SONNENLIEGEN
- ✓ SONNENSCHIRME
- ✓ 1x SONNENSEGEL
- ✓ PALMEN
- ✓ BEACHDEKORATION

DACHTERRASSE

AUF DEM DACH DES BETRIEBSGEBÄUDES SOLL EINE DACHTERRASSE ENTSTEHEN. DER BODEN WIRD IDEALERWEISE MIT SAND AUFGESCHÜTTET. DER ZUGANG KANN ÜBER DAS DACH DES VERKAUFSKIOSKES ERFOLGEN.

- ✓ BIS ZU 70 SONNENLIEGEN
- ✓ 4m HOHE PALMEN
- ✓ 2X HIMMELBETT
- ✓ 1X TIKI BAR AUS BAMBUS
- ✓ TONTECHNIK FÜR LIVE-MUSIK

UNSER PROGRAMM

SPORT / STAND UP COMEDY / LIVE MUSIK /
MENTALE GESUNDHEIT / TANZKURSE / SPASS FÜR KINDER

MORGENS

SONNTAGS VON 10-11 UHR

KOSTENLOS AUF DER DACHTERRASSE

YOGA

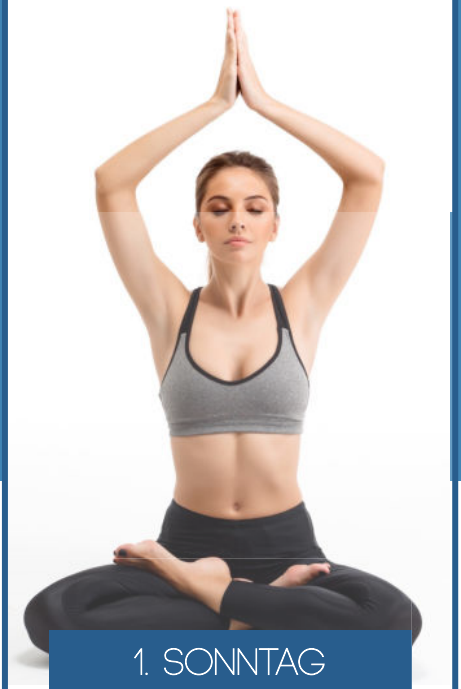

1. SONNTAG
IM MONAT

SALSA

2. SONNTAG
IM MONAT

TROMMELN

3. SONNTAG
IM MONAT

BACHATA

4. SONNTAG
IM MONAT

BOCCIA

5. SONNTAG
IM JULI

MIT TOLLEN PREISEN

OPTIONAL

BEI BEDARF KANN UNSER MITMACHANGEBOT UM FOLGENDE THEMEN ERWEITERT WERDEN

FOTOSHOOTING

LUSTIGE FOTOS FÜR JUNG UND ALT

SELBST-VERTEIDIGUNG

FÜR KINDER

SHUFFLE DANCE

FÜR KINDER

HIP HOP

FÜR KINDER

ZUMBA

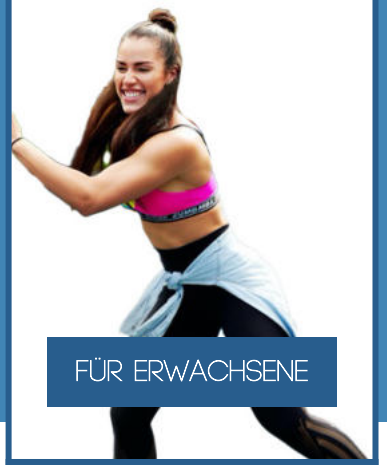

FÜR ERWACHSENE

PILATES

FÜR ERWACHSENE

UNSER ERFAHRENES / INTERNATIONALES LEHRERTEAM HAT SEINE WURZELN IN DEUTSCHLAND, TÜRKEI, BRASILIEN, KOLUMBIEN, KUBA, ANGOLA, SPANIEN SOWIE KROATIEN.

NACHMITTAG / ABEND

SAMSTAGS VON 17-20 UHR
AUF DER DACHTERRASSE

LIVE MUSIK
Tami Rahman

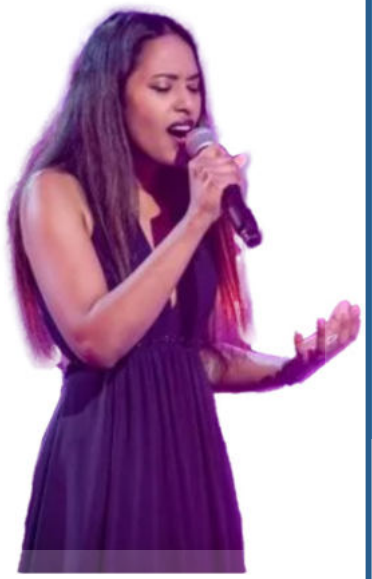

3. JUNI

THE VOICE OF GERMANY 2022

PAUSE

10. JUNI

COMEDY
Florian Simbeck

17. JUNI

ERKAN & STEFAN

PAUSE

24. JUNI

NACHMITTAG / ABEND

SAMSTAGS VON 17-20 UHR
AUF DER DACHTERRASSE

LIVE MUSIK
Luis Frank

08. JULI

SALSA MUSIK

PAUSE

1. JULI

SUNSET
Saxophone

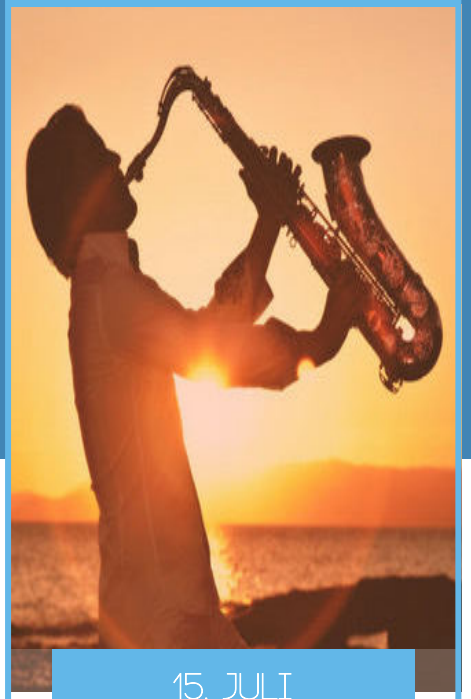

15. JULI

MUSIK ZUM RELAXEN

PAUSE

22. JULI

NACHMITTAG / ABEND

SAMSTAGS VON 17-20 UHR
AUF DER DACHTERRASSE

PAUSE
Sommernächte

29. JULI

LIVE MUSIK
Tony Corazon

05. AUGUST

BACHATA MUSIK

PAUSE

12. AUGUST

KARIBIK
GOODBYE

19. AUGUST

LIVE LATIN MUSIK

KARIBISCHER TAG

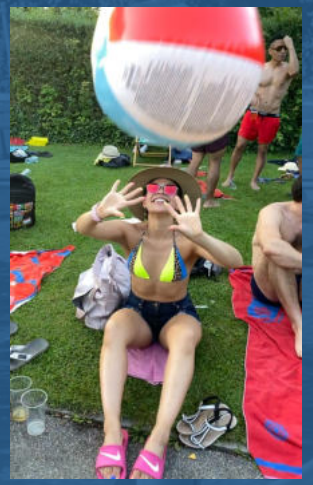

AUCH 2 JAHRE NACH DEM LETZTEN KARIBISCHEN TAG BEKOMMEN WIR E-MAILS VON AUGSBURGER BADEGÄSTEN, DIE SICH EINE RÜCKKEHR DER VERANSTALTUNG WÜNSCHEN. GEPLANT WÄRE DER TAG JEWEILS 1X IM JUNI SOWIE AUGUST.

- ✓ PALMEN, SONNELIEGEN & DEKO
- ✓ KARIBISCHE MUSIK IM GESAMTEN BAD
- ✓ ANIMATION FÜR KINDER
- ✓ PROGRAMM ZUM MITMACHEN
- ✓ AUFBLASBARE WASSERTIERE

03. KOSTENPLAN

DIE FOLGENDEN AUFLISTUNGEN SIND ALS GROBE PLANUNG ANZUSEHEN.

Aufgrund der Unterstützung des gemeinnützigen Vereines RIMO DanceArt e.v. sowie dem Umfeld von Copa Caribe, können viel Arbeiten selbst übernommen werden. Ebenso performen die meisten Künstler aufgrund langjähriger Freundschaften kostenfrei bzw. gegen Bezahlung der Fahrtkosten.

In unserem Besitz befindet sich eine umfangreiches Sortiment an Möbeln, Gastrobedarf, Licht- & Tontechnik, Dekoartikel und vieles mehr.

KIOSK

Artikel in Höhe von ca. **8.500€** bereits in unserem Besitz!

GERÄTE	KOSTEN
SPÜHLMASCHINE	0€
SLUSH MASCHINE 3X12L	0€
EISTRUHE	0€
FRITTEUSE	400€
KÜHLSCHRANK FÜR GETRÄKE	0€
GRIDDLPLATTE	0€
PIZZA OFEN XS	280€
KARTENLESEGERÄT	0€

UTENSILIEN	KOSTEN
BAR ZUBEHÖR	0€
BECHER UND TELLER	0€
REINIGUNG	0€
VERBANDSKASTEN	50€
FEUERLÖSCHER	100€
LAMPEN	72€
DRUCKSACHEN	200€
AUFBLASBARES WASSER-SPIELZEUG FÜR KINDER	0€

AUSSENBEREICH

Artikel in Höhe von ca. **4.670€** bereits in unserem Besitz!

MÖBEL & DEKO	KOSTEN
LIEGESTÜHLE 15X	0€
SONNENSCHIRM 2X	0€
SONNENSEGEL 1X	439€
PALMEN 4X	1000€
SÜRFBRETT	0€
BEACHDEKO	0€
TISCHE 5X	0€
TON & LICHT	0€

MÖBEL & DEKO	KOSTEN
VERKAUFSCONTAINER	6800€
BANNER & SCHILDER	150€
HOLZ	400€
FARBE	150€
HÄNGESESSEL	0€
-	0€
-	-
-	-

DACHTERRASSE

Artikel in Höhe von **10.500€** bereits in unserem Besitz!

MÖBEL & DEKO	KOSTEN
LIEGESTÜHLE	0€
SONNENSCHIRME	0€
HIMMELBETT 2X	800€
BAMBUS TIKI BAR	0€
PALMEN 4M X 4 STÜCK	0€
BEACHDEKO	0€
TISCHE	0€
TON & LICHT	0€

MÖBEL & DEKO	KOSTEN
SAND	??? €
FARBE	250€
KABEL,...	0€
BÜHNENPODEST 3X2M	0€
BANNERS	250€

PROGRAMM

Aufgrund langjähriger Freundschaften sowie dem Verein Rimo (fast) keine Gagen fällig !!!

ABLAUF	KOSTEN
YOGA	0€
SALSA TANZSTUNDE	0€
BACHATA TANZSTUNDE	0€
TROMMELN	0€
TAMI RAHMAN	0€
FLORIAN SIMBECK	100€
LUIS FRANK	0€
SAXOPHONE	250€

ABLAUF	KOSTEN
TONY CORAZON	52 €
KARIBISCHER TAG 1	250€
KARIBIK GOODBYE	100€
WEREBKOSTEN	250€
TONTECHNIKER	0€
KARIBISCHER TAG 2	250€

KALKULATION

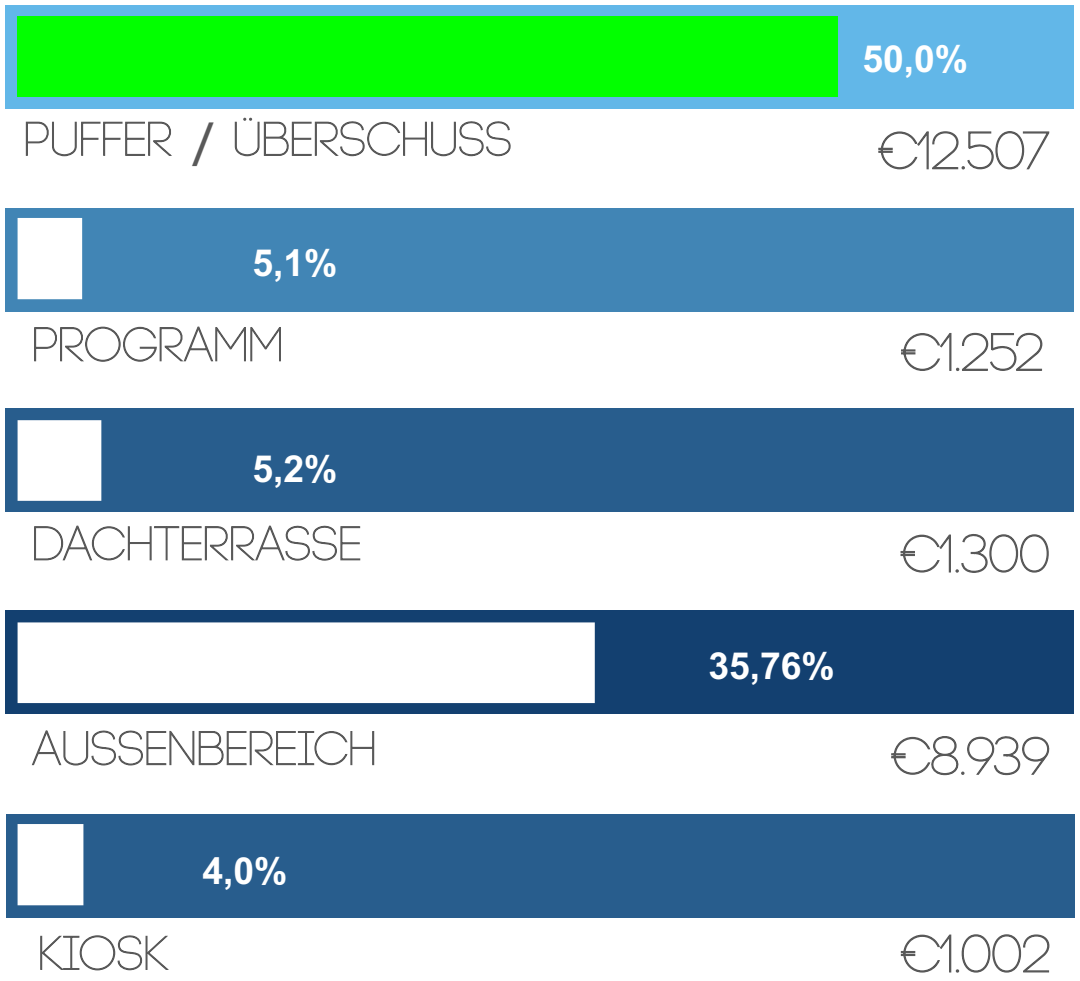

GESAMTAUSGABEN €12.493

KIOSK
50,0%

AUSSENBEREICH
5,08%

DACHTERRASSE
5,2%

PROGRAMM
35,8%

KIOSK
4,%

PRIVATE EINLAGE
25.000€*

*KANN ERHÖHT WERDEN

FÜR DEN BETRIEB STEHEN 25.000€ ZUR VERFÜGUNG. DES WEITEREN BEFINDET SICH DANIEL FRENS IN EINER FESTANSTELLUNG MIT JAHRESEINKOMMEN IN HÖHE VON 92.000€ UND BESITZT EQUIPMENT IN HÖHE VON CA. 120.000€. EIN REIBUNGSLOSSER ABLAUF SOLLTE SICHERGESTELLT SEIN.

PUFFER: €12.507

MULTIKULTI
FÜR JEDERMANN
ABWECHLUNGSREICH
ZUM MITMACHEN

04. SONSTIGES

CHARITY

SOZIALES BEWUSSTSEIN

SEIT AUGUST 2022 SIND WIR FÖRDERMITGLIED VON SOS KINDERDORF. JEDEN MONAT SPENDEN WIR TEILE UNSERER EINNAHMEN AN DIE KLEINSTEN UNSERER GESELLSCHAFT. GERNE WÜRDEN WIR UNSER DERZEITIGES VORGEHEN AUCH IM FREIBAD LECHHAUSEN UMSETZEN UND TEILE DER EINNAHMEN SPENDEN. DES WEITEREN UNTERSTÜTZEN WIR REGELMÄSSIG REGIONALE FAMILIEN, DIE UNVERSCHULDET IN NOT GERATEN SIND.

SOS KINDERDORF

FÜR EINE FAMILIE AUS AUGSBURG OBERHAUSEN

RENT

IM AUGSBURGER MARTINI PARK BEFINDET SICH UNSER GERÄUMIGES LAGER. SOMIT IST SICHERGESTELLT, DASS WIR ALLE BENÖTIGTEN ARTIKEL STETS GRIFFBEREIT HABEN.

* KATALOG MIT >60 SEITEN

GASTRONOMIEBEDARF

DIVERSE GLÄSER, GESCHIRRTÜCHER, ELEKTROGERÄTE, FLASCHENÖFFNER, SERVIETTENHALTER, SPEISEKARTEN, KARTENZAHLGERÄTE,...

DEKORATION

BIS ZU 4 METER HOHE PALMEN, SCHILDER, UNZÄHLIGE FLAGGEN, PAPAGEIE, FLAMINGOS UVM.

EVENTBEDARF

LEITERN, KABELTROMMELN, WERKZEUGE, SACKKARREN, DESINFEKTIONSSPÄNDER, ABSPERRGITTER, PERSONENLEITSYSTEME, EIGENES TICKET- & RESERVIERUNGSSYSTEM, BÜHNEN BIS 6X4M + DACH,...

MÖBEL

ÜBER 100 SONNENLIEGEN, STEHTISCHE, BIERTISCHGARNITUREN, BARHOCKER, REGIESTÜHLE IM BEACH-LOOK, PAVILLONS,

TON & LICHTTECHNIK

AKKUBETRIEBENE LAUTSPRECHER, PA-SYSTEME BIS 3.000 PERSONEN, PARTYLICHT, BÜHNENLICHT, AMBIENTE-LICHT

VIELEN DANK

MULTIKULTI
FÜR JEDERMANN
ABWECHLUNGSREICH
ZUM MITMACHEN

HERZLICHEN DANK FÜR DIE DURCHSICHT UND

BIS BALD AUF "LECHHAUSEN"